Mit der Ausstellung des Künstlers
STEFFEN FISCHER
führen wir die Reihe
KUNST UND ARCHITEKTUR
in unseren Räumen in der
ACKERWAND 2 fort.

STEFFEN FISCHER

„Steffen Fischer denkt in seinen Bildern,
die Menschenbilder sind von Anfang an.
Ihr Anstoß kommt von außen,
aus der Beobachtung von Physis und Psyche,
Begehren und Angst – individuell wie kollektiv –
aus dem Mit- und Gegeneinander
in den gesellschaftlichen Prozessen.
Über Beobachtung, Reflektion und Arbeitsprozess
entstehen Figuren, die sind und bedeuten,
wächst eine figürliche Bildnerei der komplexen
Situationen und Verhältnisse."
Gregor Kunz

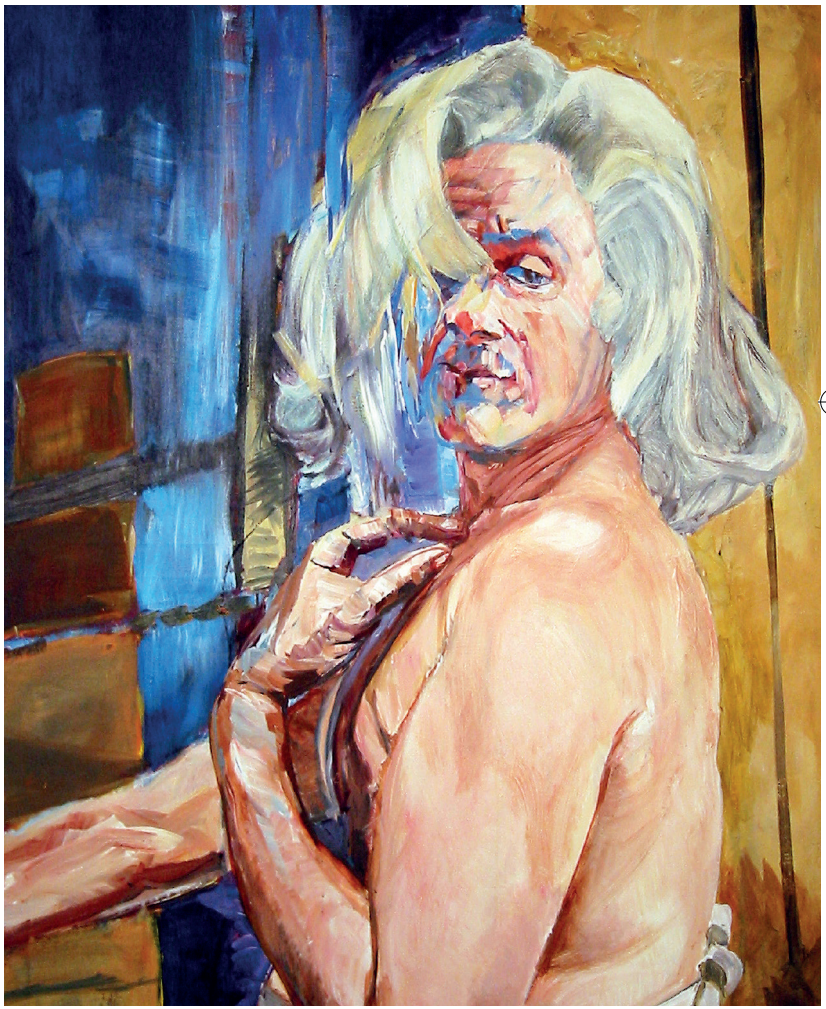

Ausstellung Mai bis September 2019
im Einrichtungshaus Kneisz

EINLADUNG

Wir laden Sie und Ihre Freunde herzlichst zur Vernissage ein.

Donnerstag, 9. Mai 2019
um 19.30 Uhr

EINRICHTUNGSHAUS KNEISZ
Ackerwand 2 / 99423 Weimar
Telefon: 03643 400 406 / Fax: 03643 400 411
Mail: info@kneisz.de
www.kneisz.de / www.bauhausshop.eu

Öffnungszeiten
Mo–Fr 10.00–18.30 Uhr
Sa 10.00–14.00 Uhr

STEFFEN FISCHER
Mittelstraße 45 / 01833 Dürrröhrsdorf
Telefon: 035026 15 98 25 / 0172 35 24 222
Mail: steffen.fischer@gmx.net
www.steffen-fischer.com

Begrüßung
MARGITTA HERZOG

Reflexion
STEFFEN FISCHER

Musik
OMRY ESHEL und NILS ALF
Schlagzeug, Saxophon, Bass Klarinette

STEFFEN FISCHER

1954	geboren in Dohna
1973 - 1977	Arbeit als Offsetdrucker
1977 - 1982	Studium an der Hochschule für Bildende Künste Dresden
seit 1983	freischaffend in Dresden
1991	Arbeitsstipendium der Walter Bischoff Galerie, San Jose (USA)
1997	Umzug nach Dürrröhrsdorf bei Dresden, Haus und Atelierausbau
1992 - 1998	Lehrauftrag als künstlerischer Assistent an der HfBK Dresden
1998 - 2000	Kursleiter bei der Internationalen Dresdner Sommerakademie
2003	Jam-Painting mit Arthur Young, Lingnerschloss, Dresden
2005	Wandbild mit Schülern des Gymnasiums Gengenbach, Schwarzwald
2008	Kursleiter der Sommerakademie Villa Anna, Toskana (Italien)
2009	Kursleiter 17. Steyrer Sommerakademie (Österreich)

Ausstellungen
Deutschland, USA, Italien, Tschechien, Korea, Österreich, Niederlande

Arbeiten in öffentlichen Besitz
Neue Meister Dresden Kupferstichkabinett Dresden / Zeitgeschichtliches Forum Leipzig / Haus der Geschichte der Bundesrepublik Deutschland, Bonn / Museum der Bildenden Künste, Leipzig / Villa Haiss, Museum für Zeitgenössische Kunst, Zell a. H. / Hannover Sammlung Ludwig Oberhausen / Norddeutsche Handelsbank / Stadtmuseum Erfurt / Städtisches Museum Schwerin / Deutsche Bank / Niedersächsische Sparkassenstiftung